

20. Jahrestagung der GAIMH

**Gesellschaft für
Seelische Gesundheit in der frühen Kindheit**

Felix H. Sennhauser

Zürich, 30. Januar 2015



Gesundheit

... **dynamisches** Gleichgewicht von

- 1) optimaler physischer, psychischer und intellektueller Kompetenz und Entwicklung
- 2) Zufriedenheit, Selbstbewusstsein, Lebenssinn
- 3) Erfüllung der Rollen, die Wohlbefinden und Funktionsfähigkeit des Individuums und der Gemeinschaft erhalten und fördern

Fazit: 1. **objektive** 2. **subjektive** 3. **soziale** Gesundheit





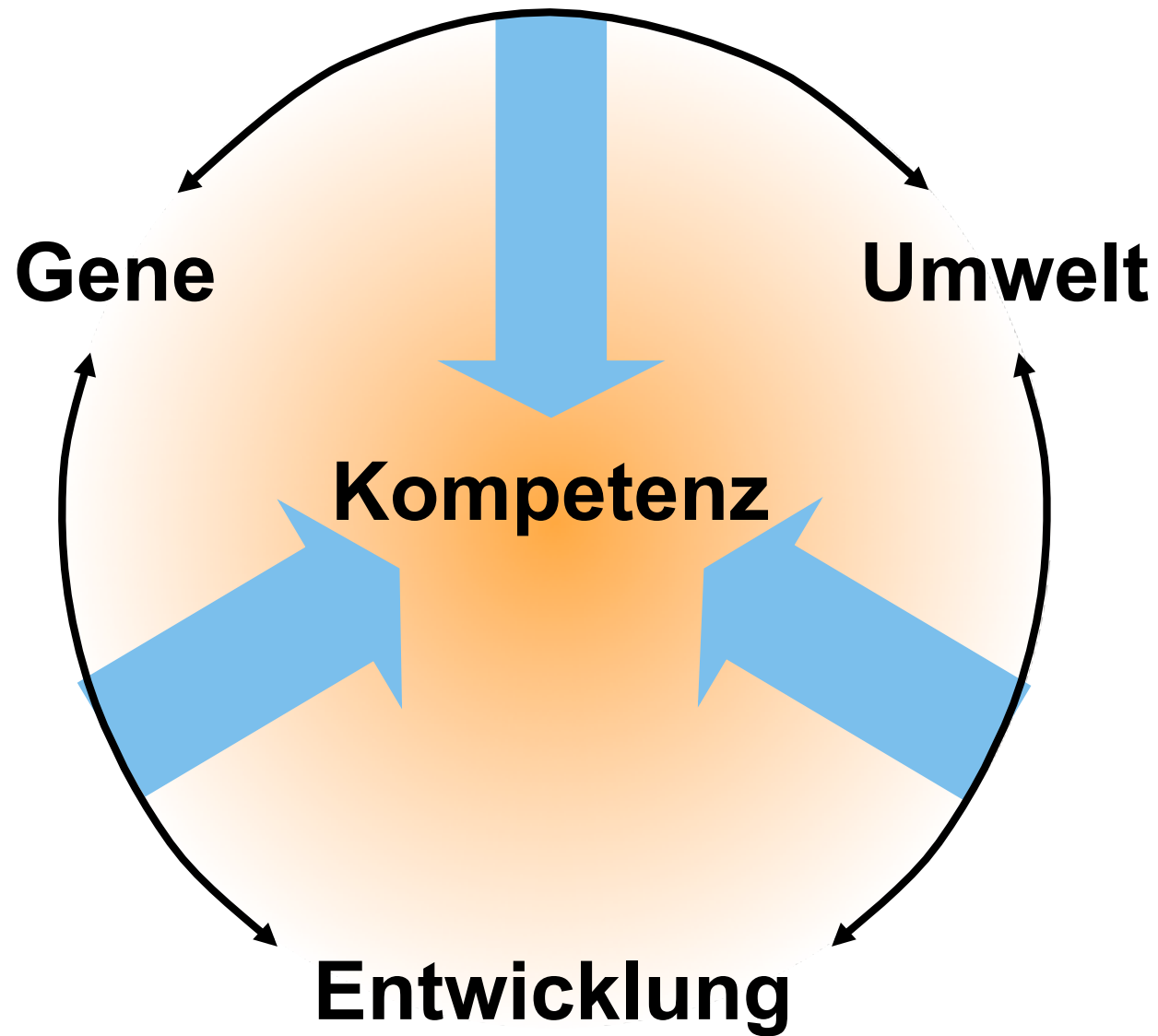

Die Entwicklung spezifischer Kompetenz

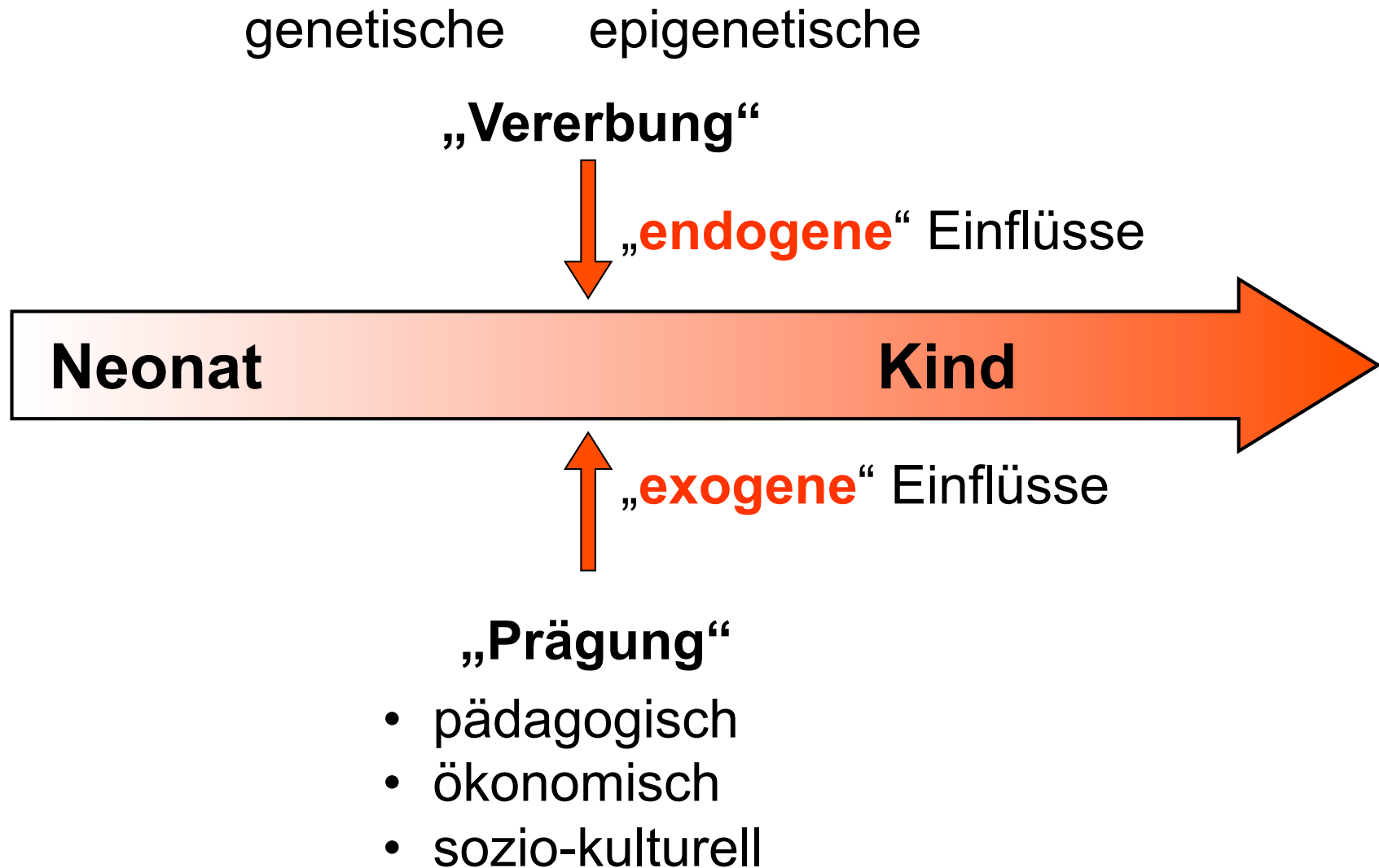

Spannungsfelder

Populationsstatistische Norm	↔	Individuelle Variabilität
Entwicklungsverzögerung	↔	Entwicklungsstörung
Unreife	↔	Krankheit
Symptome und Befund	↔	Diagnose
Spontanverlauf	↔	Therapieerfolg
Erwartung	↔	Erfüllung

Cave:

- Vorschnelle Prognose
- Stigmatisierung



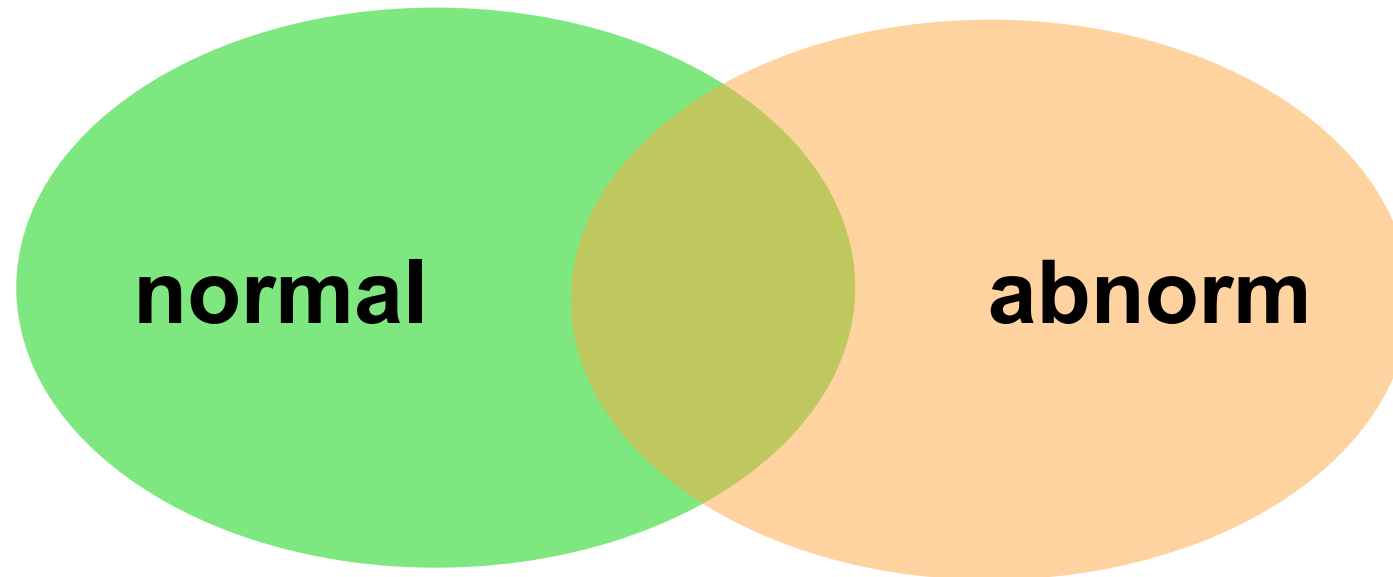

- Cave: Defizit-orientierte Diskussion und Fokussierung



Genetische Anlage



Primäre
Prävention

Gesundheits-
erhaltung

Krankheitsbeginn



Sekundäre
Prävention

Heilung

Krankheitsprogression



Tertiäre
Prävention

Linderung

Krankheitsfolgen

Pathogenese

Salutogenese



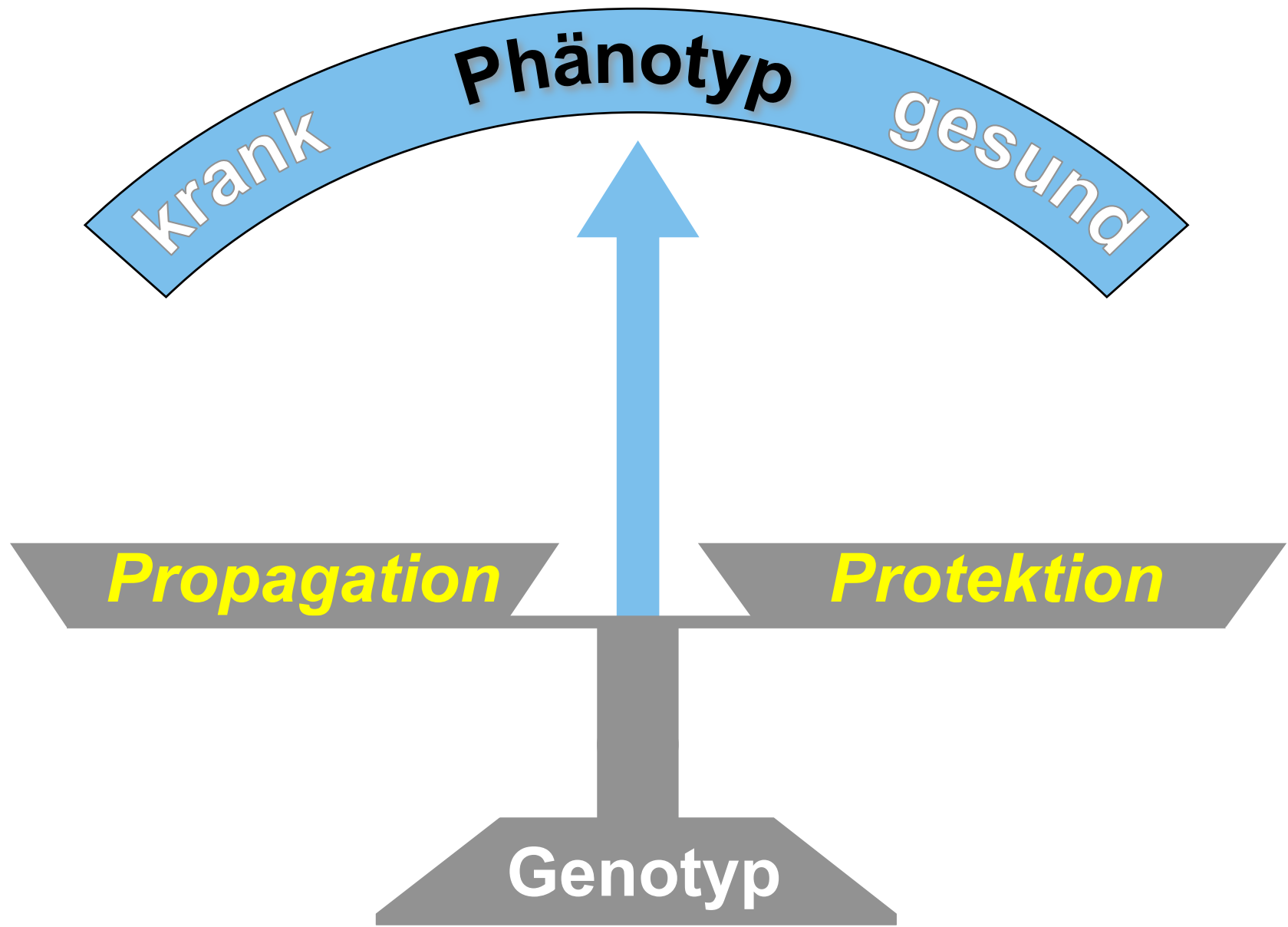

Langfristiger Erfolg

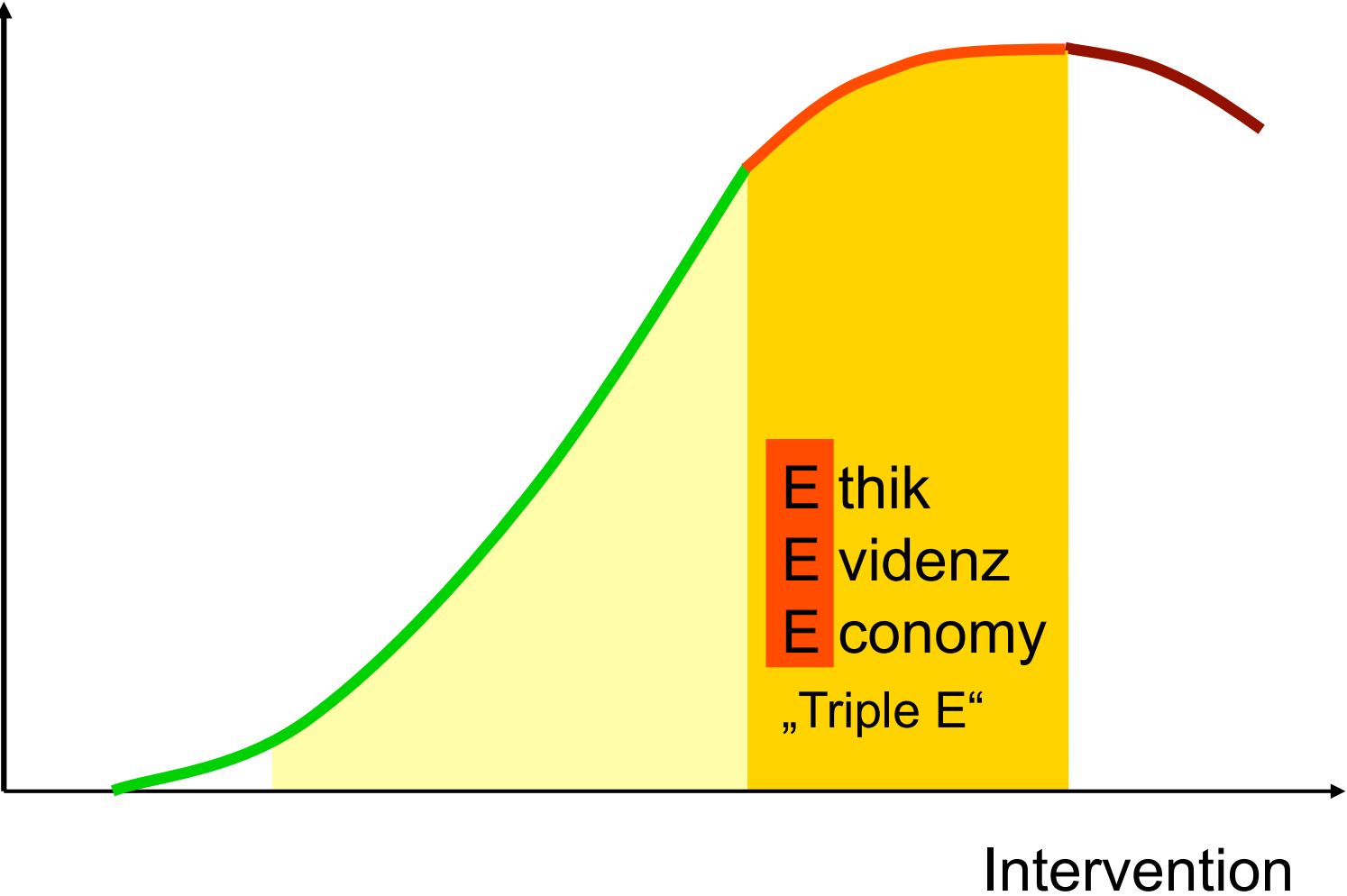

Triple E - Konzept

- 1. **e**thics Was ist gerecht?
- 2. **e**vidence Was ist wirksam?
- 3. **e**conomy Was ist effizient?



Dringliche Notwendigkeit ethischer Diskussion in der Gesellschaft

- **Inflationärer Wissenszuwachs** erschwert integratives Verständnis
- **Zunehmende Wissens-Asymmetrie** zwischen Familie und Therapeut
- **Fortschritt der Medizin** schneller als Evidenz
- **Migration und Mobilität** erhöht Vielfalt von Werthaltungen



Traditionelle Mehrgenerationenfamilie

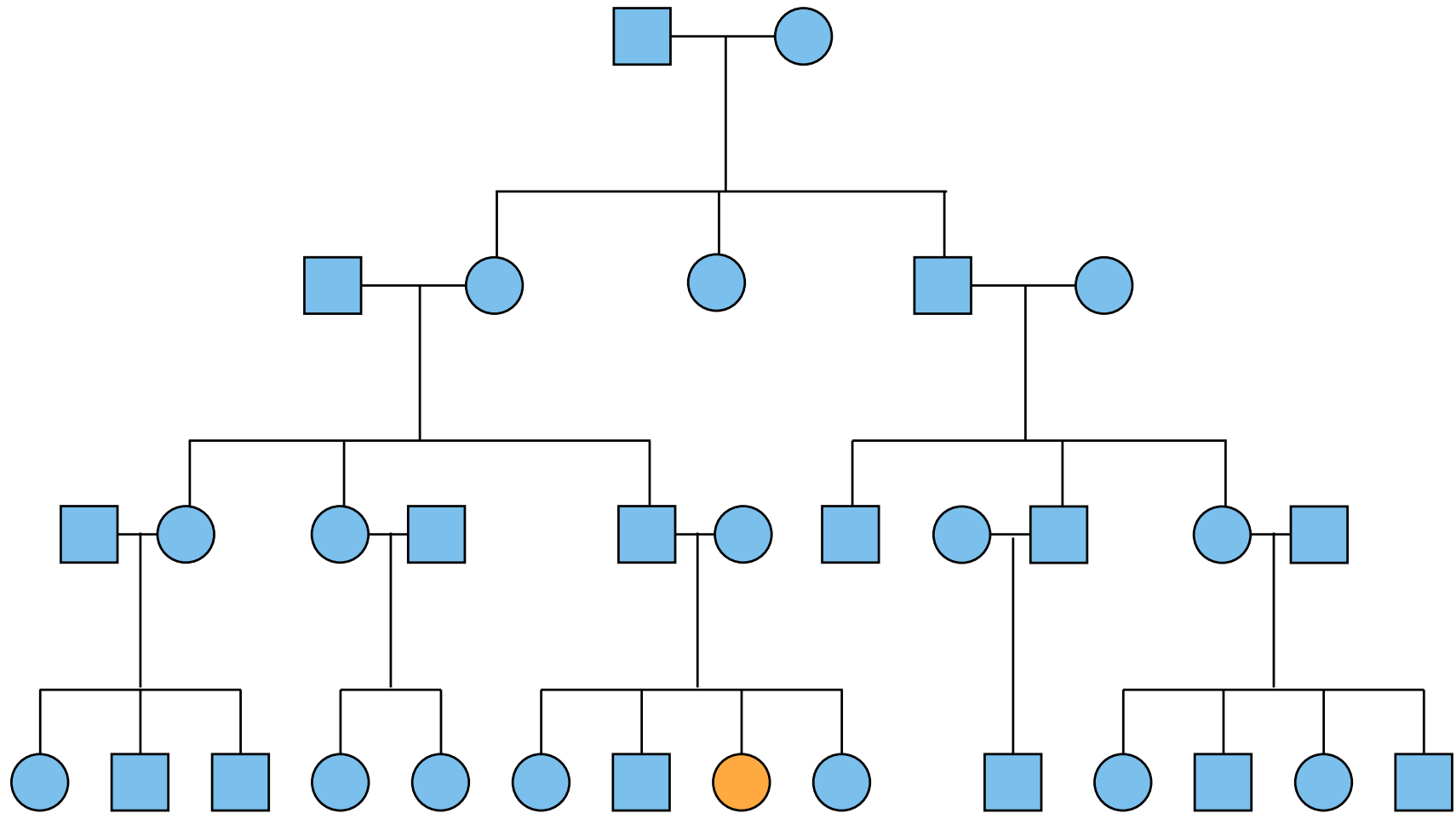

Moderne Mehrfamiliengeneration

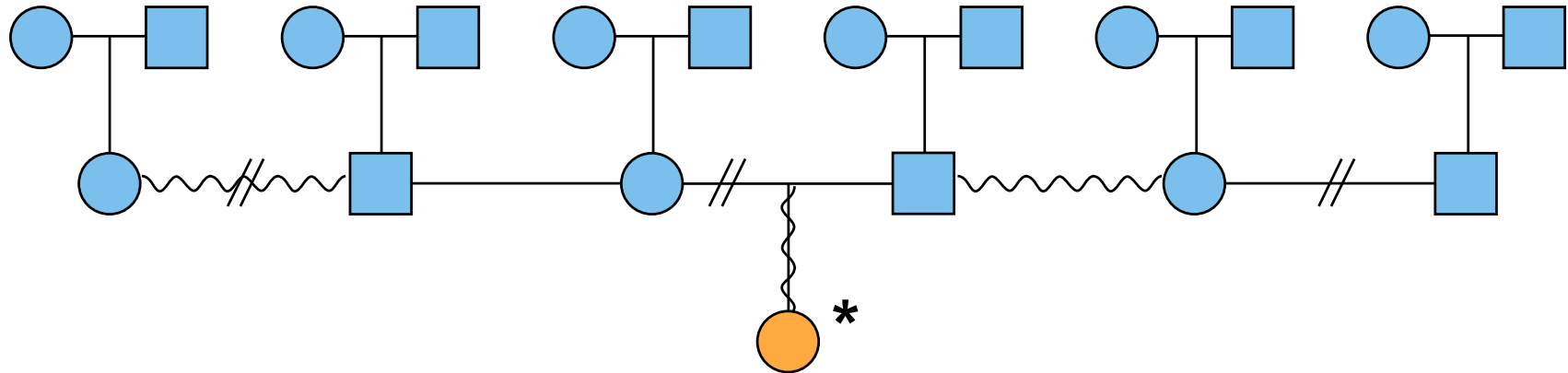

* in-vitro fertilisiert mit Fremdsamen und Spender-Ovulum,
Leihmutterschaft, Eltern geschieden, Sorgerecht beim Vater,
fremdplatziert bei Pflegeeltern

- | | |
|----------------------|---------------------------|
| → Pflegeeltern | → Pflege-Grosseltern |
| → juristische Eltern | → juristische Grosseltern |
| → Leihmutter | → Leih-Grosseltern |
| → Ovulum-Mutter | → Ovulum-Grosseltern |
| → Samenvater | → Samen-Grosseltern |
| → Stiefmutter | → Stief-Grosseltern |



Die Pyramide der Aszendenz

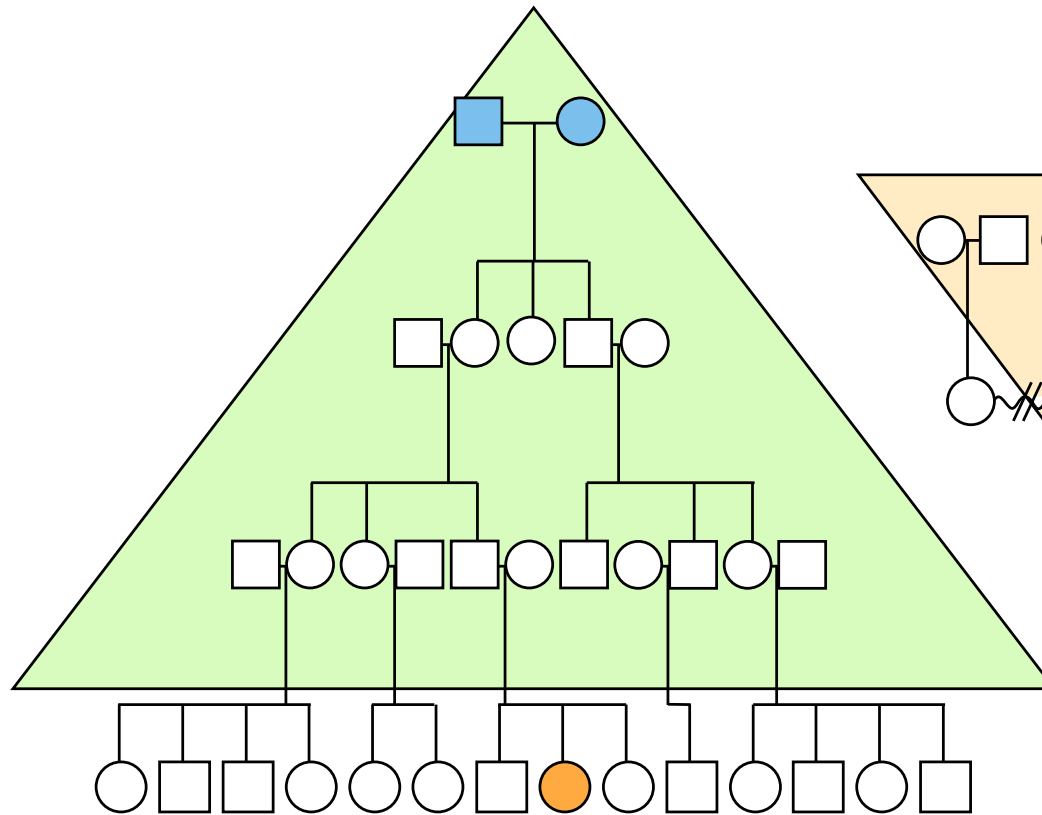

**Mehr-
generationen-
familie**

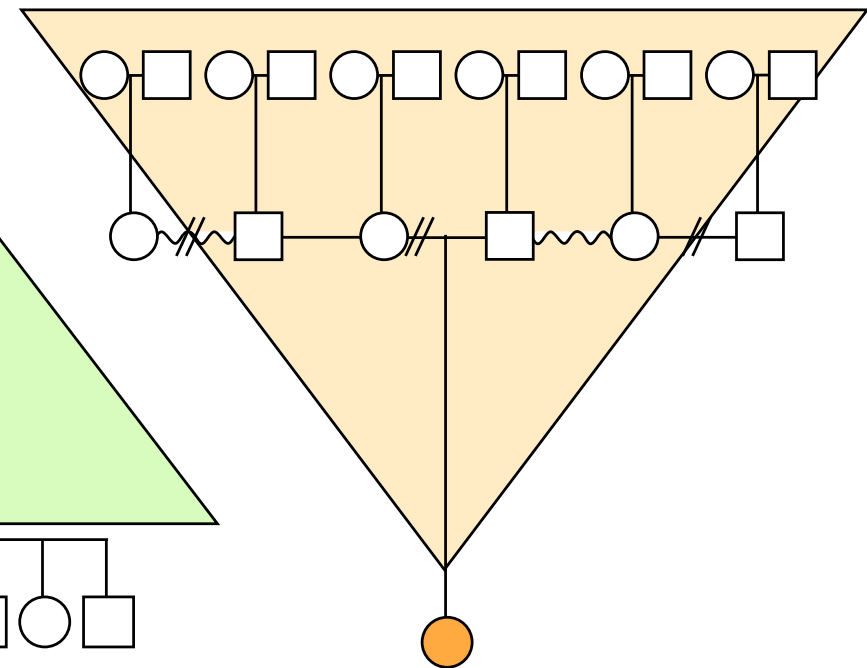

**Mehr-
familien-
generation**



